



การไฟฟ้าส่วนภูมิภาค
PROVINCIAL ELECTRICITY AUTHORITY

เลขที่ ก.ต. ๓๐๗ /๒๕๖๒

ชื่อผู้รับ นายถิภพพงษ์ วงษ์พันธุ์หา

ชื่อผู้ส่ง นายณัฐวัฒน์ ทัฬหฬพัฒนะ

วันที่ ๒๖.กุมภาพันธ์.๒๕๖๒

ตำแหน่ง ออ.ปบ.(ก.๓)

ตำแหน่ง ผจก.กฟส.อ.ท่าม่วง

ด้วยการไฟฟ้าส่วนภูมิภาค สาขา อ.ท่าม่วง จะขอตัดไฟเพื่อปฏิบัติงาน เพื่อปฏิบัติงานในระบบจำหน่ายแรงสูง สถานีไฟฟ้า
ท่าม่วง.....ตามแผนผังสิ่งเข้แบบ จำนวน.....๑.....แผ่น ดังนี้

ที่	พิดเตอร์	วัน/เดือน/ปี	ตั้งแต่ เวลา	ถึงเวลา	ลักษณะงานที่ปฏิบัติ/ บริเวณ	จาก	ถึง	ผู้ควบคุม งาน
๑	F๔	๑๖ มี.ค.๒๕๖๒	๐๘.๐๐	๑๗.๐๐	งานป.ย้ายแนวเสา ๑๓๕KV	-DS ๔5-๐๗ พูซาน	-DDE หน้าบ.กำนันวิสุทธ์	นายนิยรักษ์
๒	F๓	๑๖ มี.ค.๒๕๖๒	๐๘.๐๐	๑๗.๐๐	หน้าบริษัทไทยเคมเปเปอร์	-จุดตัดDDEก่อนถึงไทยเคม	-DDE หน้าบ.กำนันวิสุทธ์	นายนิยรักษ์
๓	๑๓๕KV	๑๖ มี.ค.๒๕๖๒	๐๘.๐๐	๑๗.๐๐		-ปลัดจุดตัดหน้าบ้านกำนัน วิสุทธ์	-หน้าบริษัทไทยเคม	นายนิยรักษ์
๔								
๕								
๖								

พื้นที่ที่มีผู้ใช้ไฟได้รับผลกระทบ(ไฟดับ).....แนวถนนหน้าโรงแรมหัวท้าว.ถึง หมู่บ้านคูมวงดล.วังสวนกล้วย.๑

ผู้ประสานงานการดับไฟ ชื่อ นายสรวิทย์ ฉวีวิริยะกุล.....ตำแหน่ง.....ผจก.กฟส.อ.ท่าม่วง.....โทร.....๐๘๓-๘๕๑๘๕๑๗.....

พื้นที่ ที่ขอตัดไฟปฏิบัติงานมีสายเคเบิลใยแก้วนำแสงของ กฟผ. (หากมีโอกาสชำรุด ผคส.กรส.(ก.๓) จะไปตรวจสอบก่อนปฏิบัติงาน)

๑. มีสายเคเบิลใยแก้วนำแสง ๑.๑ มีโอกาสชำรุด ๑.๒ ไม่มีโอกาสชำรุด

๒. ไม่มีสายเคเบิลใยแก้วนำแสง

(นายณัฐวัฒน์ ทัฬหฬพัฒนะ...)
ตำแหน่ง ผจก.กฟส.อ.ท่าม่วง

ใบสั่งทำสวิตชิง

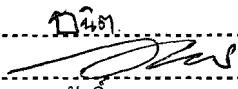
1. สถานที่ทำงาน	หน้าปากทางไทยเคนเปเปอร์ - หมู่บ้านศุภมงคล		
2. กำหนดวันที่ทำงาน	16 มี.ค. 62	ระหว่าง	08.00 น. ถึง 17.00 น.
3. ผู้ขอทำงาน	กฟส.ทมจ.	งานที่ทำ	ย้ายแนวเสา 115 kv ตามใบขอปฏิบัติงาน 320/62
4. เตรียมการสวิตชิงโดย	นายณัฐกาญจน์ รมโพธิ์ทอง		วันที่ 9 มีนาคม 2562
5. ตรวจสอบสวิตชิงโดย			วันที่ 9 มี.ค. 62
6. อนุมัติสวิตชิงโดย			วันที่ 11 มี.ค. 62
7. สั่งทำสวิตชิงโดย	1. นายกฤษณะศักดิ์, นายขุนทอง, นายนครินทร์, นายพนิต (กะ1 00.00 น. - 08.00 น.) 2. นายสิทธิชัย, นายอนุสรณ์, นายศักดิ์สิทธิ์, นายมโนช (กะ2 08.00 น. - 16.00 น.) 3. นายสถาพร, นายธนิช, นายณัฐกาญจน์, นายสามารถ (กะ3 16.00 น. - 24.00 น.)		

ที่	รหัสอุปกรณ์	สภาพอุปกรณ์ ปกติก่อน ดำเนินการ	ดำเนินการ	เวลา	ผู้ดำเนินการ	ผู้สั่งการ	หมายเหตุ
1	ตรวจสอบอุปกรณ์ป้องกันและอุปกรณ์ตัดตอนก่อนทำสวิตชิง						
2	เมื่อช่างหน้างานพร้อมดับไฟเพื่อปฏิบัติงาน						
3	TMA03VB-01	"ON" Auto Reclose	"OFF" Auto Reclose		TMA		
4	TMA09VB-01	"ON" Auto Reclose	"OFF" Auto Reclose		TMA		
5	TMK02YB-01	"ON" Auto Reclose	"OFF" Auto Reclose		TMK		
6	TMA09S-07	สับ	ปลด(ใช้โหดบัสเตอร์)		ทมจ.	Dis	ร้านฟูซาน
7	แจ้งช่างหน้างานให้ไลน์โหดในไลน์ TMA03 บริเวณร้านฟูซานจนถึงปลายสายออก						
8	แจ้ง Hotline ให้ทำการตัด DDE บริเวณร้านฟูซานในไลน์ TMA03 ได้ (ตามผังแนบ)						
9	ตรวจสอบ SF6 TMA04S-06 (หน้าโรงงานน้ำตาลเก่า) ให้อยู่ในตำแหน่งปลดและล๊อคคาน						
10	เมื่อบริษัทไทยเคนเปเปอร์พร้อมทำการดับไฟ						
11	แจ้งบริษัทไทยเคนเปเปอร์ให้ปลดเบรกเกอร์ภายนอก						
12	เมื่อบริษัทไทยเคนเปเปอร์ทำการปลดเบรกเกอร์ภายนอกแล้วเสร็จ						
13	TMK02YS-06	สับ	ปลด ล๊อคกุญแจ		ทมจ.	AB	AB หน้าบ.ไทยเคนเปเปอร์
14	แจ้ง Hotline 115 kv ทำการปลดจุดจัมสายส่ง 115 kv หน้าก้านวิสุทธิไลน์ไปบริษัทไทเทรนออกได้						
15	เมื่อชุด Hotline 115 kv ทำการปลดจุดจัมสายส่ง 115 kv หน้าก้านวิสุทธิไลน์ไปบริษัทไทเทรนออกแล้วเสร็จ						
16	แจ้งพื้นที่ไฟดับให้ช่างหน้างานทราบ						
17	แจ้งชุดทำงานให้ TEST ไฟพร้อม Shortground จุด G1 เวลา.....น. ชื่อผู้ดำเนินการ.....						
18	แจ้งชุดทำงานให้ TEST ไฟพร้อม Shortground จุด G2 เวลา.....น. ชื่อผู้ดำเนินการ.....						
19	แจ้งชุดทำงานให้ TEST ไฟพร้อม Shortground จุด G3 เวลา.....น. ชื่อผู้ดำเนินการ.....						
20	แจ้งชุดทำงานให้ TEST ไฟพร้อม Shortground จุด G4 เวลา.....น. ชื่อผู้ดำเนินการ.....						
21	แจ้งชุดทำงานให้ TEST ไฟพร้อม Shortground จุด G5 เวลา.....น. ชื่อผู้ดำเนินการ.....						
22	แจ้งชุดทำงานให้ TEST ไฟพร้อม Shortground จุด G6 เวลา.....น. ชื่อผู้ดำเนินการ.....						
23	แจ้งชุดทำงานให้ TEST ไฟพร้อม Shortground จุด G7 เวลา.....น. ชื่อผู้ดำเนินการ.....						
24	แจ้งชุดทำงานให้ TEST ไฟพร้อม Shortground จุด G8 เวลา.....น. ชื่อผู้ดำเนินการ.....						
25	TMA03VB-01	"OFF" Auto Reclose	"ON" Auto Reclose		TMA		
26	TMA09VB-01	"OFF" Auto Reclose	"ON" Auto Reclose		TMA		
27	TMK02YB-01	"OFF" Auto Reclose	"ON" Auto Reclose		TMK		

ที่	รหัสอุปกรณ์	สภาพอุปกรณ์ ปกติก่อน ดำเนินการ	ดำเนินการ	เวลา	ผู้ดำเนินการ	ผู้สั่งการ	หมายเหตุ
28	สิ้นสุดสวิตชิงช่วงเช้า						
29	เมื่อชุดทำงานปฏิบัติการแล้วเสร็จพร้อมจ่ายไฟ						
30	TMA03VB-01	"ON" Auto Reclose	"OFF" Auto Reclose		TMA		
31	TMA09VB-01	"ON" Auto Reclose	"OFF" Auto Reclose		TMA		
32	TMK02YB-01	"ON" Auto Reclose	"OFF" Auto Reclose		TMK		
33	แจ้งชุดทำงานให้ ปลด Shortground จุด G1 เวลา.....น. ชื่อผู้ดำเนินการ.....						
34	แจ้งชุดทำงานให้ ปลด Shortground จุด G2 เวลา.....น. ชื่อผู้ดำเนินการ.....						
35	แจ้งชุดทำงานให้ ปลด Shortground จุด G3 เวลา.....น. ชื่อผู้ดำเนินการ.....						
36	แจ้งชุดทำงานให้ ปลด Shortground จุด G4 เวลา.....น. ชื่อผู้ดำเนินการ.....						
37	แจ้งชุดทำงานให้ ปลด Shortground จุด G5 เวลา.....น. ชื่อผู้ดำเนินการ.....						
38	แจ้งชุดทำงานให้ ปลด Shortground จุด G6 เวลา.....น. ชื่อผู้ดำเนินการ.....						
39	แจ้งชุดทำงานให้ ปลด Shortground จุด G7 เวลา.....น. ชื่อผู้ดำเนินการ.....						
40	แจ้งชุดทำงานให้ ปลด Shortground จุด G8 เวลา.....น. ชื่อผู้ดำเนินการ.....						
41	แจ้ง Hotline 115 kv ทำการเชื่อมจุดจัมสายส่ง 115 kv หน้าก้านวิสุทธิไลน์ไปบริษัทไทโครนเข้าได้ (ตามผังแนบ)						
42	เมื่อชุด Hotline 115 kv ทำการเชื่อมจุดจัมสายส่ง 115 kv หน้าก้านวิสุทธิไลน์ไปบริษัทไทโครนเข้าแล้วเสร็จ						
43	แจ้งบริษัทไทยเคนเปเปอร์ว่าพร้อมจ่ายไฟคืน						
44	TMK02YS-06	ปลด ล็อคกุญแจ	สับ		ทมจ.		AB AB หน้าบ.ไทยเคนเปเปอร์
45	แจ้งบริษัทไทยเคนเปเปอร์ให้จ่ายเบรกเกอร์ภายในได้						
46	แจ้ง Hotline ให้ทำการจัม DDE บริเวณร้านฟุซซานในไลน์ TMA03 ได้ (ตามผังแนบ)						
47	เมื่อ Hotline ให้ทำการจัม DDE บริเวณร้านฟุซซานในไลน์ TMA03แล้วเสร็จ						
48	กฟส.ทมจ.แจ้งว่าในไลน์ TMA04 ยังจะขอดับไฟไว้ก่อน ไม่มีโหลดผู้ใช้ไฟ						
49	TMA09S-07	ปลด	สับ		ทมจ.		Dis ร้านฟุซซาน
50	TMA03VB-01	"OFF" Auto Reclose	"ON" Auto Reclose		TMA		
51	TMA09VB-01	"OFF" Auto Reclose	"ON" Auto Reclose		TMA		
52	TMK02YB-01	"OFF" Auto Reclose	"ON" Auto Reclose		TMK		
53	สิ้นสุดสวิตชิงทั้งหมด						

เส้นหนา : ดับไฟ
 115 KV
 22 KV

115 KV

แผนดับไฟวันเสาร์ที่ ๓ มีนาคม ๒๕๖๒ เวลา ๐๘.๐๐น.-๑๗.๐๐น
 ป.ย.ย้ายแนวเสา ๑๕ KV หน้าบริษัทไทยเคเนเปเปอร์

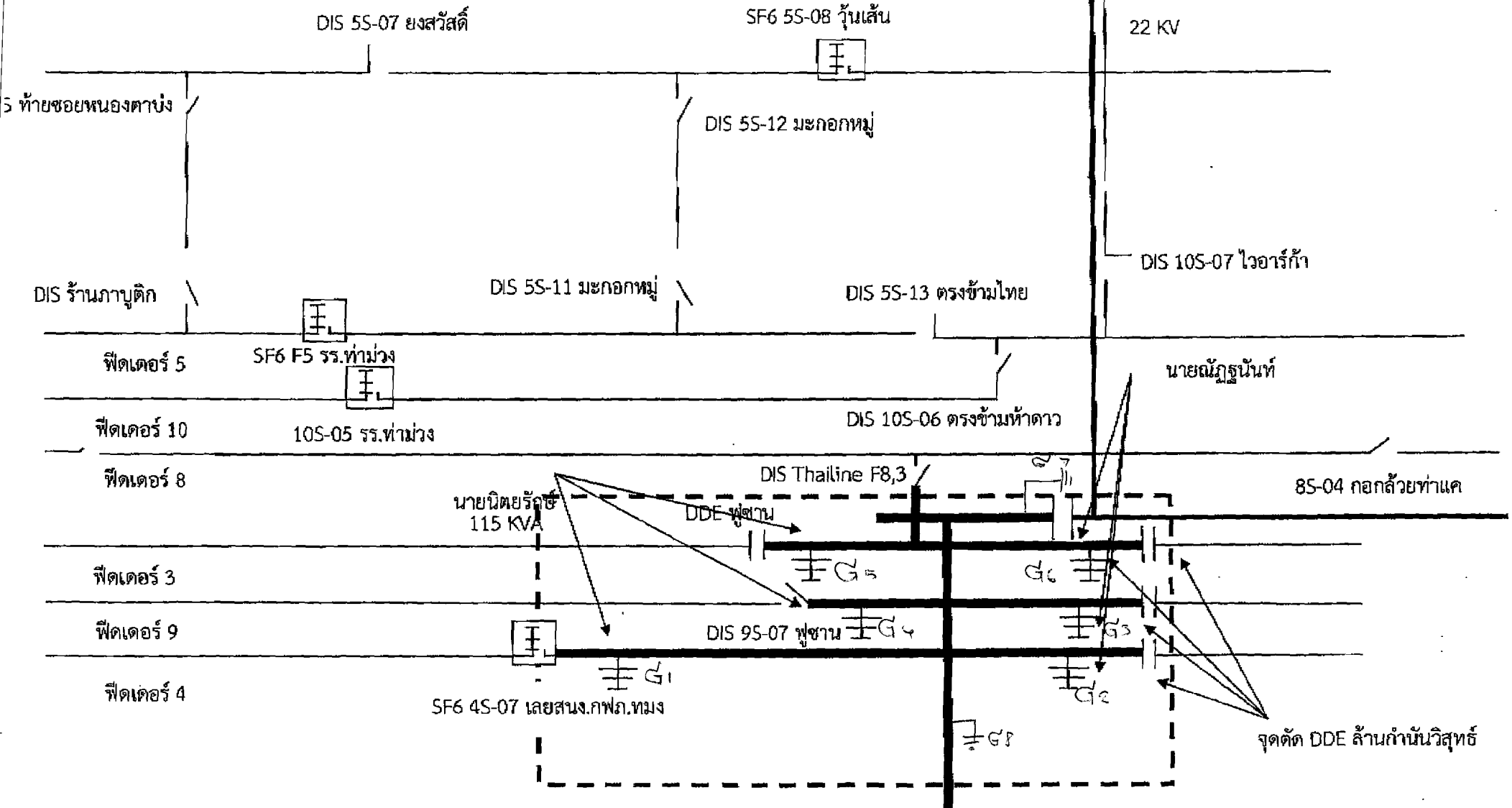

จุดตัด DDE ลานกำนันวิสุทธ์